

**UPUTSTVO ZA PODEŠAVANJE
E-MAIL KLIJENTA
(Microsoft Outlook 2007)**

Pre nego što podesite Vaš e-mail klijent (program za rad sa elektronskom poštom), najpre je potrebno da:

- 1) instalirate na Vaš računar sertifikat servera za elektronsku poštu mail.bvcom.net**
- 2) promenite inicijalnu e-mail lozinku, koja Vam je dodeljena od strane AVcom-a**

Uputstva za instalaciju odgovarajućeg sertifikata i promenu e-mail lozinke nalaze se, takođe, na našem sajtu.

Tokom podešavanja e-mail klijenta, u jednom koraku ćete birati po kom protokolu će Vaš e-mail klijent preuzimati Vašu elektronsku poštu sa našeg e-mail servera. Moguće opcije su:

- **POP3** - Post Office Protocol Version 3
- **IMAP** - Internet Message Access Protocol

POP3 protokol podrazumeva da će se Vaša elektronska pošta, nakon što je preuzmete sa našeg servera, čuvati lokalno na Vašem računaru. Dobra strana POP3 protokola je što omogućava da na Vašem računaru čuvate veliku količinu elektronske pošte, mnogo više od 200 MB, koliko trenutno iznosi ograničenje za Vaše poštansko sanduče na našem serveru. Loša strana POP3 protokola jesu problemi sa sinhronizacijom u slučaju kada elektronskoj pošti pristupate pomoću više računara (uređaja). Na primer, može se desiti da poruke koje ste pročitali na jednom računaru uopšte ne vidite na drugom ili da ih ponovo vidite kao nepročitane poruke (ovo zavisi od konkretnog načina na koji su e-mail klijenti na tim računarima podešeni).

IMAP protokol podrazumeva da će se Vaša elektronska pošta čuvati konstantno na našem serveru. Dobra strana IMAP protokola je što nećete imati problema sa sinhronizacijom, ukoliko elektronskoj pošti pristupate pomoću više računara (uređaja). Drugim rečima, na svakom od tih računara (uređaja) videćete isto stanje u Vašem poštanskom sandučetu. Loša strana IMAP protokola je što povremeno morate brisati poruke iz Vašeg poštanskog sandučeta, kako na našem serveru ne biste prešli limit, koji trenutno iznosi 200 MB. Ukoliko u potpunosti iskoristite kvotu koja Vam je dodeljena na našem serveru, nećete više biti u stanju da primate i šaljete elektronsku poštu, sve dok ne obrišete neke poruke koje Vam više nisu potrebne.

Razmislite dobro koji je tip naloga, POP3 ili IMAP, prikladniji u Vašem konkretnom slučaju, a zatim podesite baš takav e-mail nalog u Microsoft Outlooku 2007 prema slikama koje slede u nastavku ovog uputstva. Razume se, umesto e-mail adrese koja se pojavljuje na tim slikama, testiranje@bvcom.net, Vi ćete uneti e-mail adresu koja Vam je dodeljena od strane AVcom-a. Takođe, umesto mog imena, Saša Krstičević, Vi ćete uneti Vaše ime ili ime organizacije ispred koje ćete slati elektronsku poštu. Što se tiče lozinke, unetećete onu koju ste sami odabrali prilikom promene Vaše inicijalne e-mail lozinke. Ukoliko budete imali bilo kakav problem prilikom podešavanja e-mail klijenta, možete nam se obratiti na telefone **011/3216700-703** (radnim danima od 7:30 do 15:30 i subotom od 8:00 do 16:00).

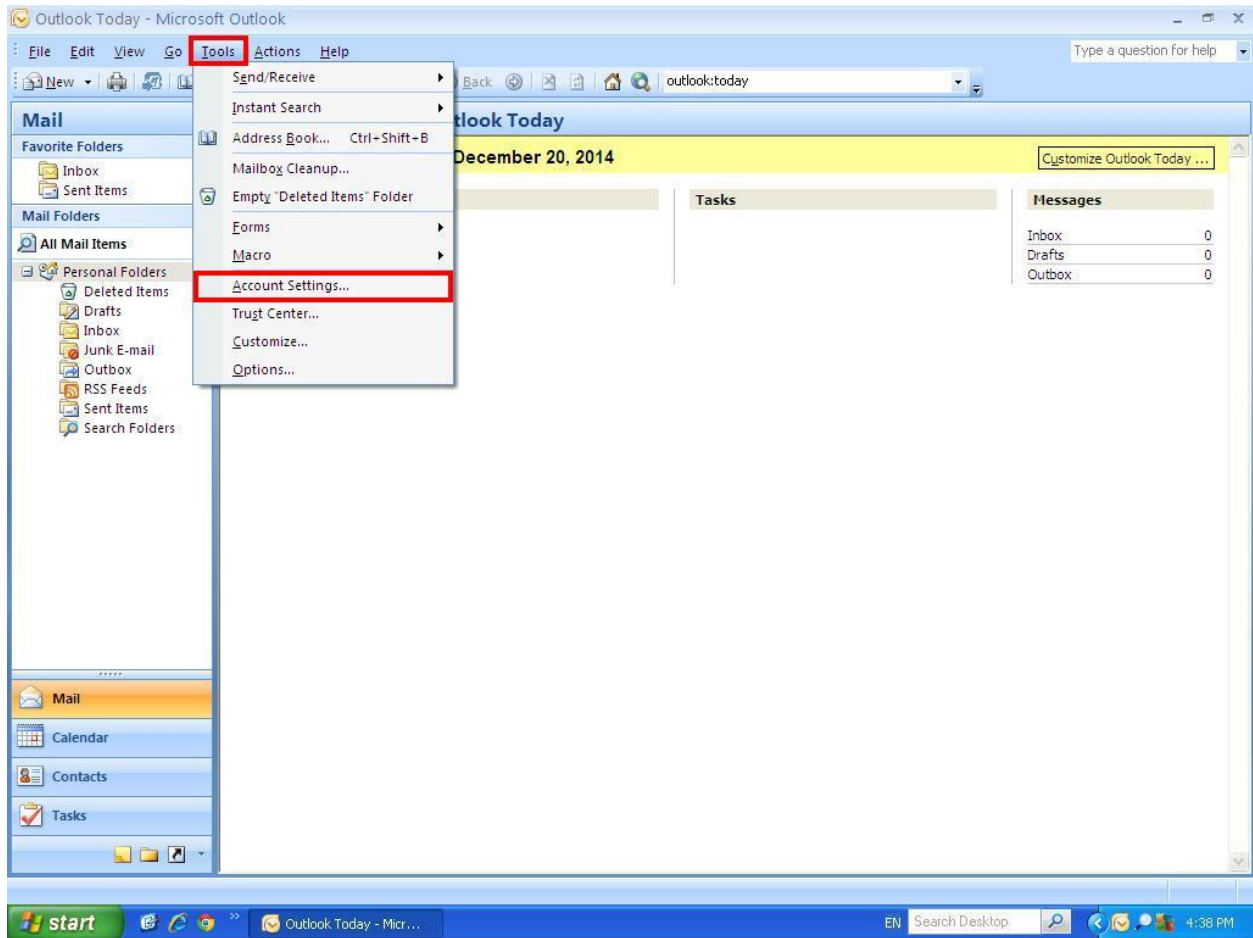

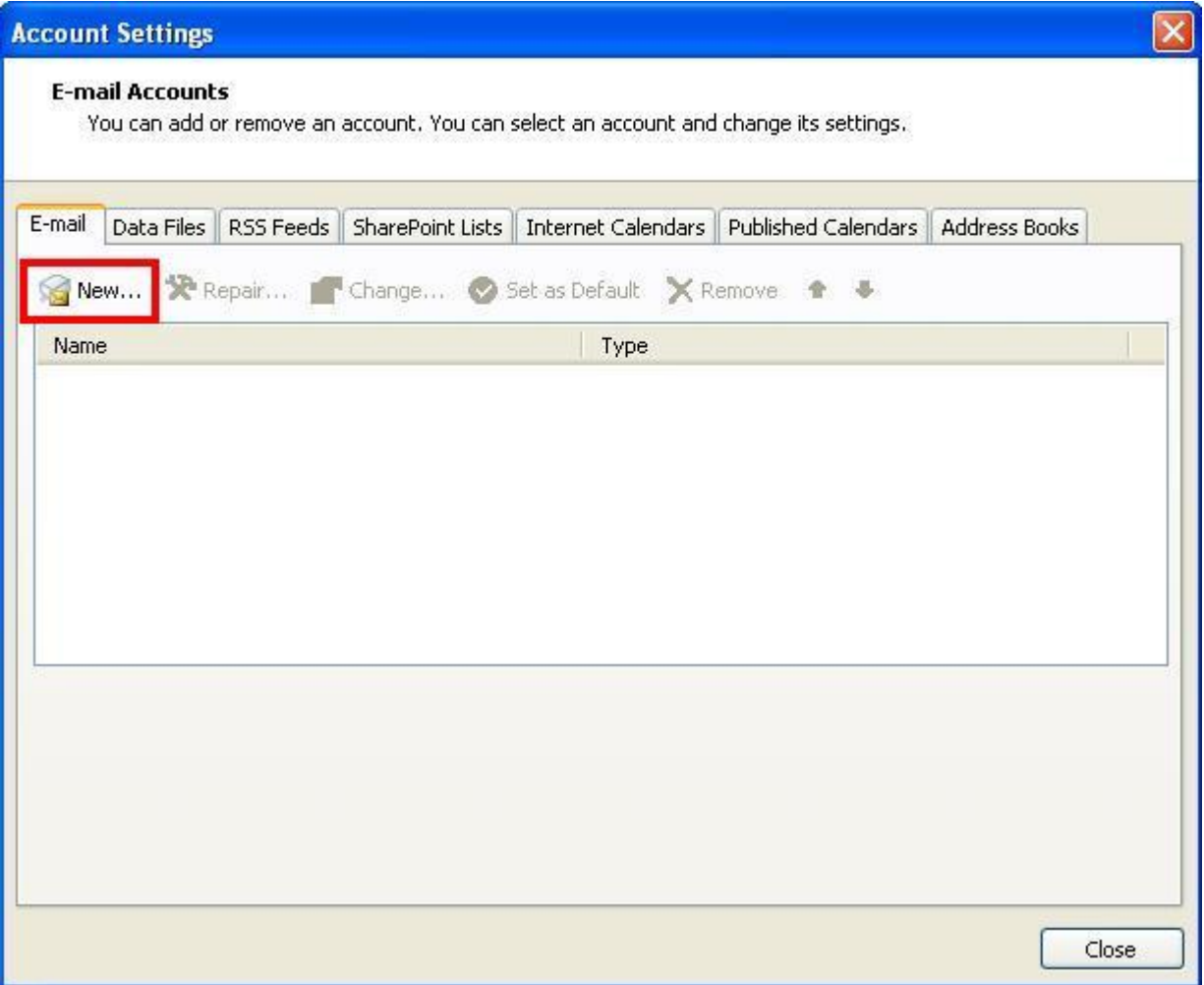

Add New E-mail Account ✕

Auto Account Setup 

Your Name:
Example: Barbara Sankovic

E-mail Address:
Example: barbara@contoso.com

Password:

Retype Password:
Type the password your Internet service provider has given you.

Manually configure server settings or additional server types

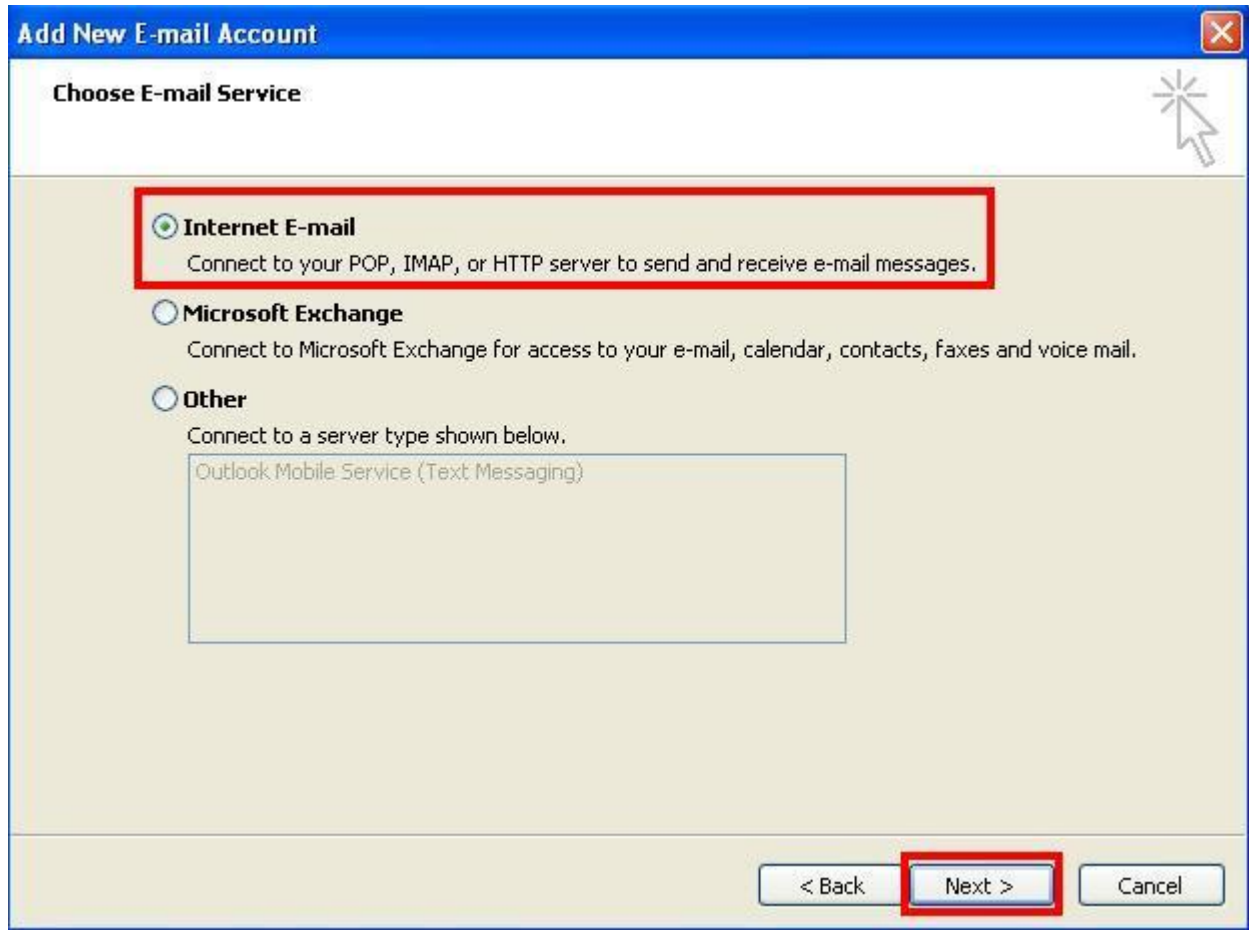

Add New E-mail Account

Internet E-mail Settings
Each of these settings are required to get your e-mail account working.

User Information

Your Name: Saša Krstičević

E-mail Address: testiranje@bvcom.net

Server Information

Account Type: POP3

Incoming mail server: mail.bvcom.net

Outgoing mail server (SMTP): mail.bvcom.net

Logon Information

User Name: testiranje@bvcom.net

Password: *****

Remember password

Require logon using Secure Password Authentication (SPA)

Test Account Settings

After filling out the information on this screen, we recommend you test your account by clicking the button below. (Requires network connection)

Test Account Settings ...

More Settings ...

< Back Next > Cancel

Napomena: Kao tip naloga (Account Type) možete odabrati i IMAP. Razlika između POP3 i IMAP naloga objašnjena je u uvodnom delu ovog uputstva.

Internet E-mail Settings ✕

General **Outgoing Server** Connection Advanced

Mail Account _____
Type the name by which you want to refer to this account. For example: "Work" or "Microsoft Mail Server"

Other User Information _____

Organization:

Reply E-mail:



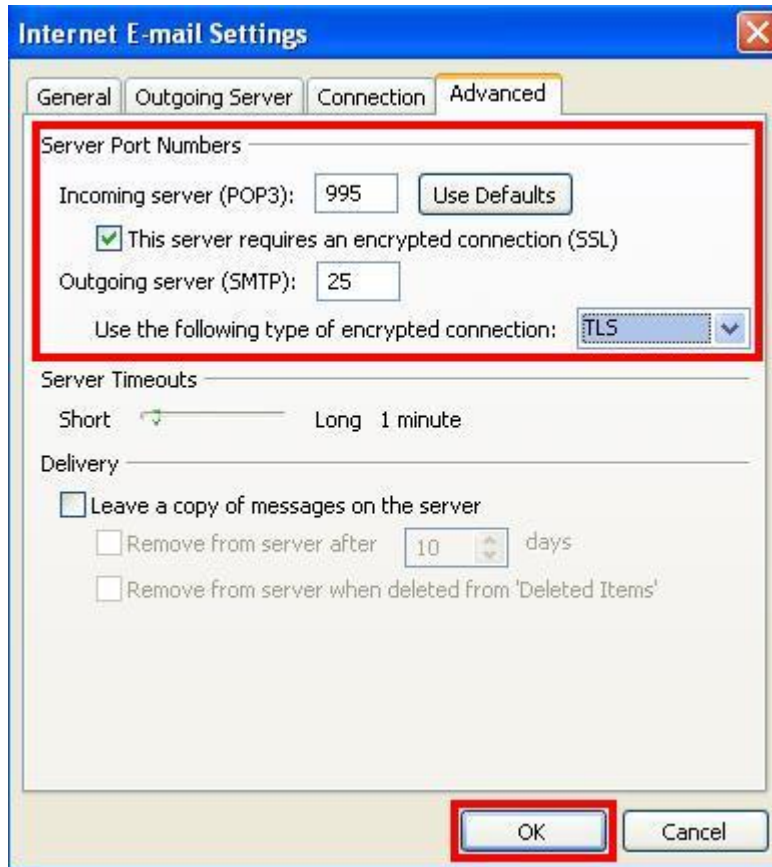

Napomena: U slučaju IMAP naloga, umesto porta 995 koristi se port 993, pri čemu tip šifrovane konekcije ostaje SSL i bira se iz padajuće liste.

Add New E-mail Account

Internet E-mail Settings
Each of these settings are required to get your e-mail account working.

User Information

Your Name:

E-mail Address:

Server Information

Account Type:

Incoming mail server:

Outgoing mail server (SMTP):

Logon Information

User Name:

Password:

Remember password

Require logon using Secure Password Authentication (SPA)

Test Account Settings

After filling out the information on this screen, we recommend you test your account by clicking the button below. (Requires network connection)

Test Account Settings ...

More Settings ...

Test Account Settings

Congratulations! All tests completed successfully. Click Close to continue.

Tasks	Status
✓ Log onto incoming mail server (POP3)	Completed
✓ Send test e-mail message	Completed

Add New E-mail Account ✕

Internet E-mail Settings 
Each of these settings are required to get your e-mail account working.

User Information		Test Account Settings
Your Name:	<input type="text" value="Saša Krstičević"/>	After filling out the information on this screen, we recommend you test your account by clicking the button below. (Requires network connection)
E-mail Address:	<input type="text" value="testiranje@bvcom.net"/>	
Server Information		<input type="button" value="Test Account Settings ..."/>
Account Type:	<input type="text" value="POP3"/>	
Incoming mail server:	<input type="text" value="mail.bvcom.net"/>	
Outgoing mail server (SMTP):	<input type="text" value="mail.bvcom.net"/>	
Logon Information		
User Name:	<input type="text" value="testiranje@bvcom.net"/>	
Password:	<input type="password" value="*****"/>	
	<input checked="" type="checkbox"/> Remember password	
	<input type="checkbox"/> Require logon using Secure Password Authentication (SPA)	<input type="button" value="More Settings ..."/>

Add New E-mail Account



Congratulations!

You have successfully entered all the information required to setup your account.

To close the wizard, click Finish.



< Back

Finish

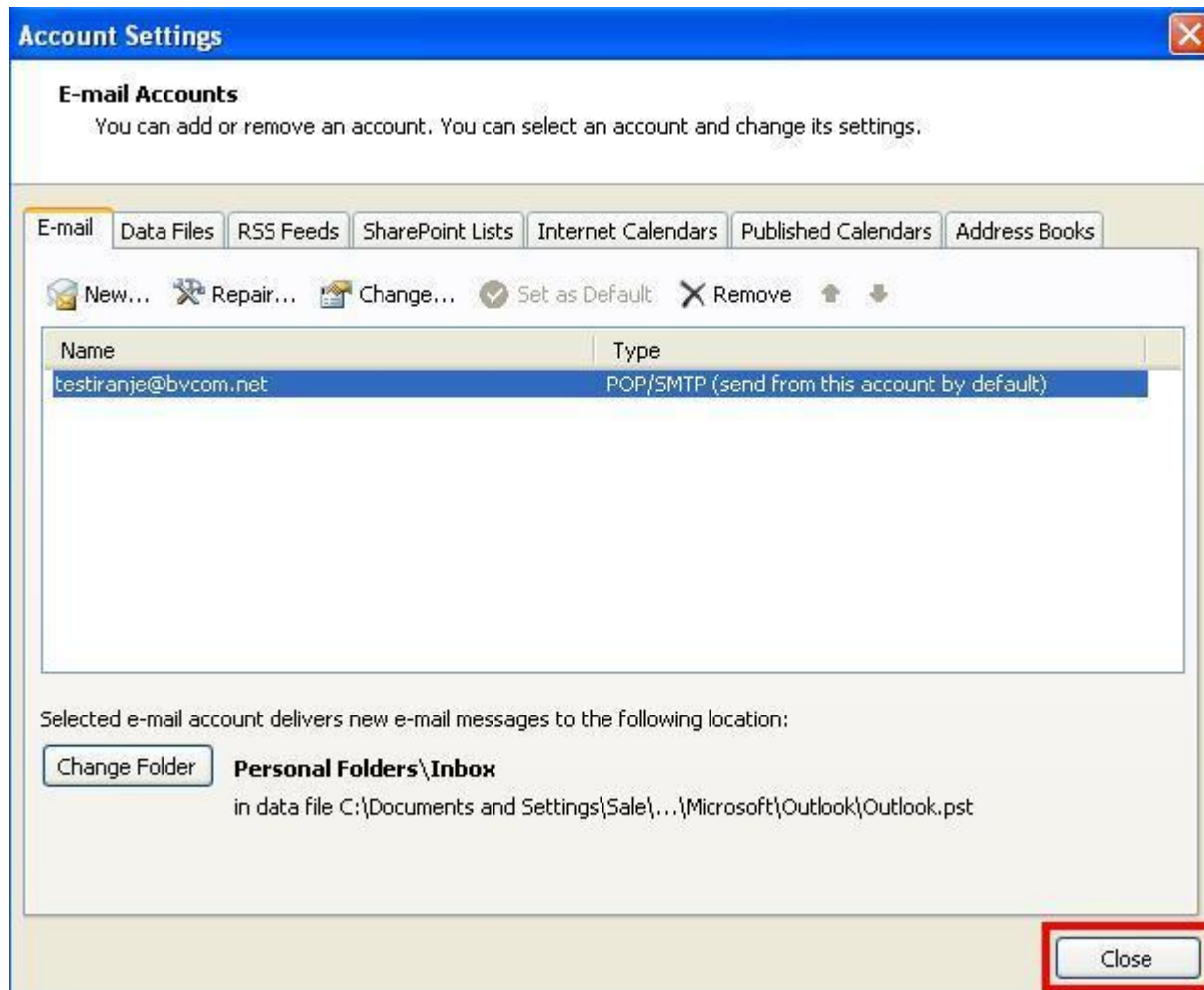

Napomena: Nakon što ste podesili Microsoft Outlook 2007, restartujte ga (zatvorite program i ponovo ga pokrenite).