

**UPUTSTVO ZA PODEŠAVANJE
E-MAIL KLIJENTA
(Microsoft Outlook 2013)**

Pre nego što podesite Vaš e-mail klijent (program za rad sa elektronskom poštom), najpre je potrebno da:

- 1) instalirate na Vaš računar sertifikat servera za elektronsku poštu mail.bvcom.net**
- 2) promenite inicijalnu e-mail lozinku, koja Vam je dodeljena od strane AVcom-a**

Uputstva za instalaciju odgovarajućeg sertifikata i promenu e-mail lozinke nalaze se, takođe, na našem sajtu.

Tokom podešavanja e-mail klijenta, u jednom koraku ćete birati po kom protokolu će Vaš e-mail klijent preuzimati Vašu elektronsku poštu sa našeg e-mail servera. Moguće opcije su:

- **POP3** - Post Office Protocol Version 3
- **IMAP** - Internet Message Access Protocol

POP3 protokol podrazumeva da će se Vaša elektronska pošta, nakon što je preuzmete sa našeg servera, čuvati lokalno na Vašem računaru. Dobra strana POP3 protokola je što omogućava da na Vašem računaru čuvate veliku količinu elektronske pošte, mnogo više od 200 MB, koliko trenutno iznosi ograničenje za Vaše poštansko sanduče na našem serveru. Loša strana POP3 protokola jesu problemi sa sinhronizacijom u slučaju kada elektronskoj pošti pristupate pomoću više računara (uređaja). Na primer, može se desiti da poruke koje ste pročitali na jednom računaru uopšte ne vidite na drugom ili da ih ponovo vidite kao nepročitane poruke (ovo zavisi od konkretnog načina na koji su e-mail klijenti na tim računarima podešeni).

IMAP protokol podrazumeva da će se Vaša elektronska pošta čuvati konstantno na našem serveru. Dobra strana IMAP protokola je što nećete imati problema sa sinhronizacijom, ukoliko elektronskoj pošti pristupate pomoću više računara (uređaja). Drugim rečima, na svakom od tih računara (uređaja) videćete isto stanje u Vašem poštanskom sandučetu. Loša strana IMAP protokola je što povremeno morate brisati poruke iz Vašeg poštanskog sandučeta, kako na našem serveru ne biste prešli limit, koji trenutno iznosi 200 MB. Ukoliko u potpunosti iskoristite kvotu koja Vam je dodeljena na našem serveru, nećete više biti u stanju da primate i šaljete elektronsku poštu, sve dok ne obrišete neke poruke koje Vam više nisu potrebne.

Razmislite dobro koji je tip naloga, POP3 ili IMAP, prikladniji u Vašem konkretnom slučaju, a zatim podesite baš takav e-mail nalog u Microsoft Outlooku 2013 prema slikama koje slede u nastavku ovog uputstva. Razume se, umesto e-mail adrese koja se pojavljuje na tim slikama, testiranje@bvcom.net, Vi ćete uneti e-mail adresu koja Vam je dodeljena od strane AVcom-a. Takođe, umesto mog imena, Saša Krstičević, Vi ćete uneti Vaše ime ili ime organizacije ispred koje ćete slati elektronsku poštu. Što se tiče lozinke, unetećete onu koju ste sami odabrali prilikom promene Vaše inicijalne e-mail lozinke. Ukoliko budete imali bilo kakav problem prilikom podešavanja e-mail klijenta, možete nam se obratiti na telefone **011/3216700-703** (radnim danima od 7:30 do 15:30 i subotom od 8:00 do 16:00).

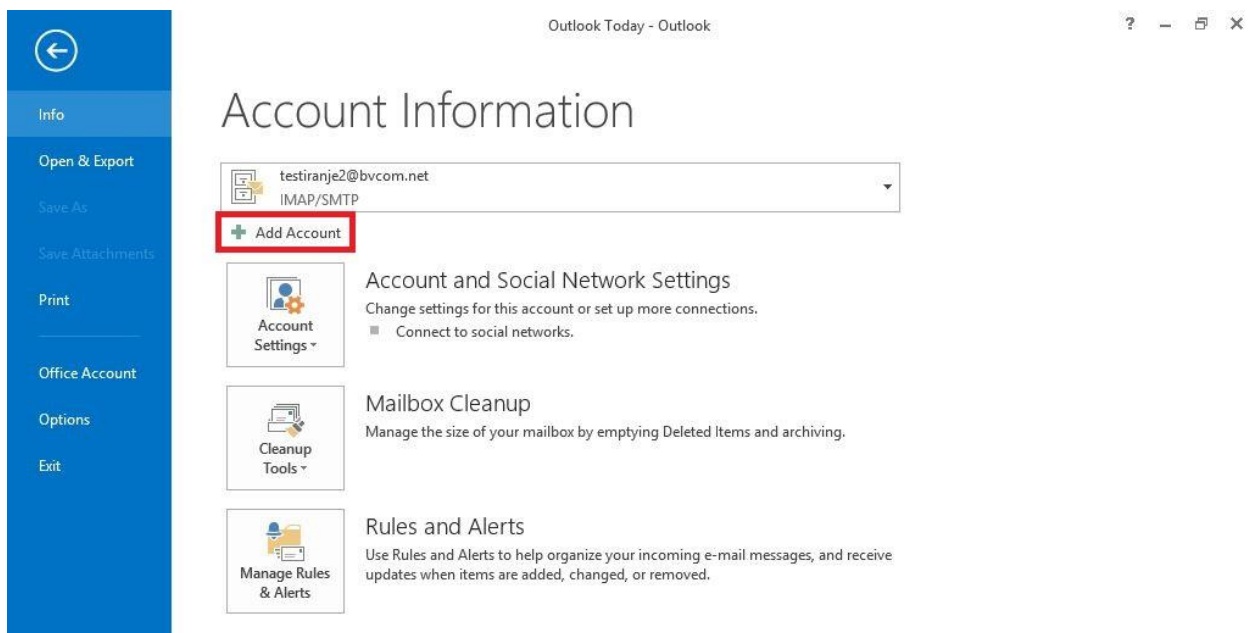
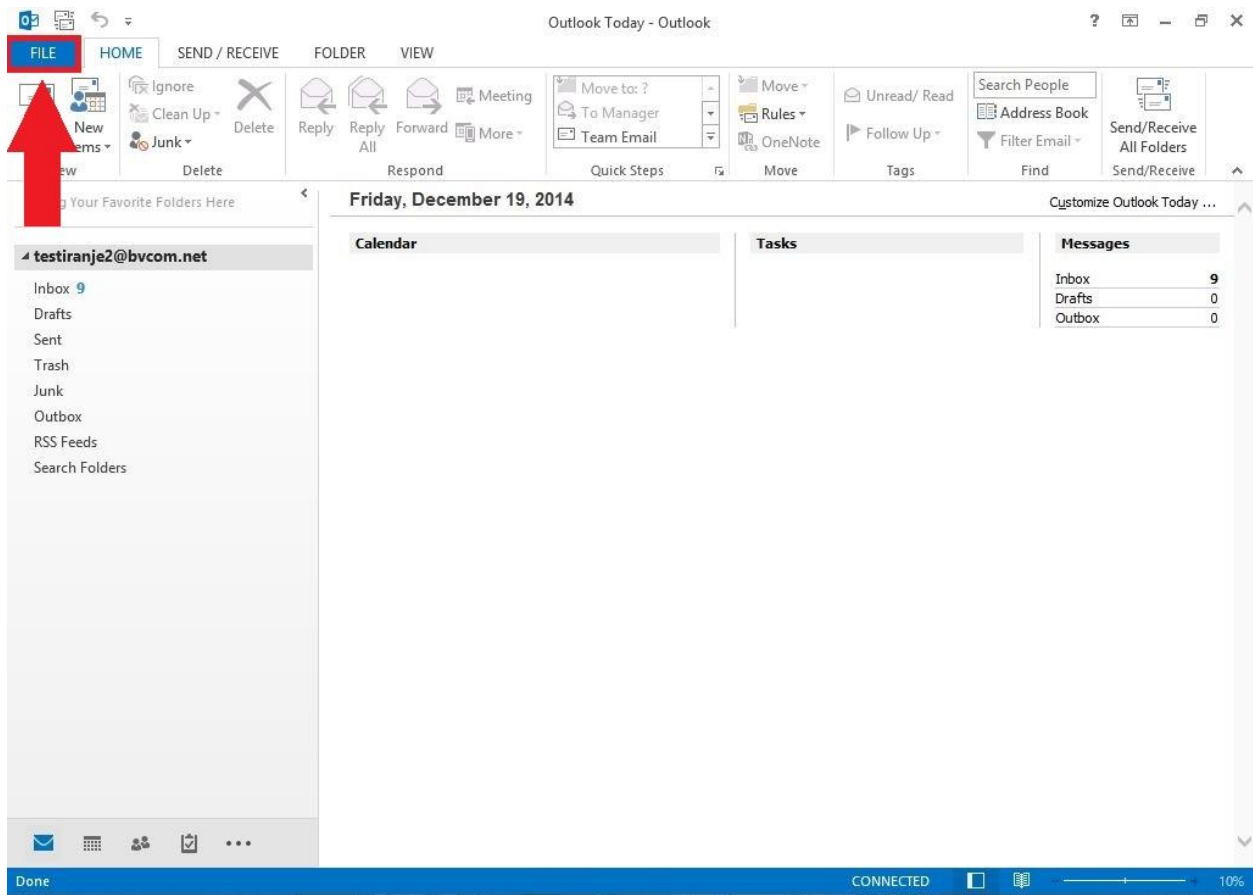

Add Account ✕

Auto Account Setup 
Manual setup of an account or connect to other server types.

E-mail Account

Your Name:
Example: Ellen Adams

E-mail Address:
Example: ellen@contoso.com

Password:
Retype Password:
Type the password your Internet service provider has given you.

Manual setup or additional server types

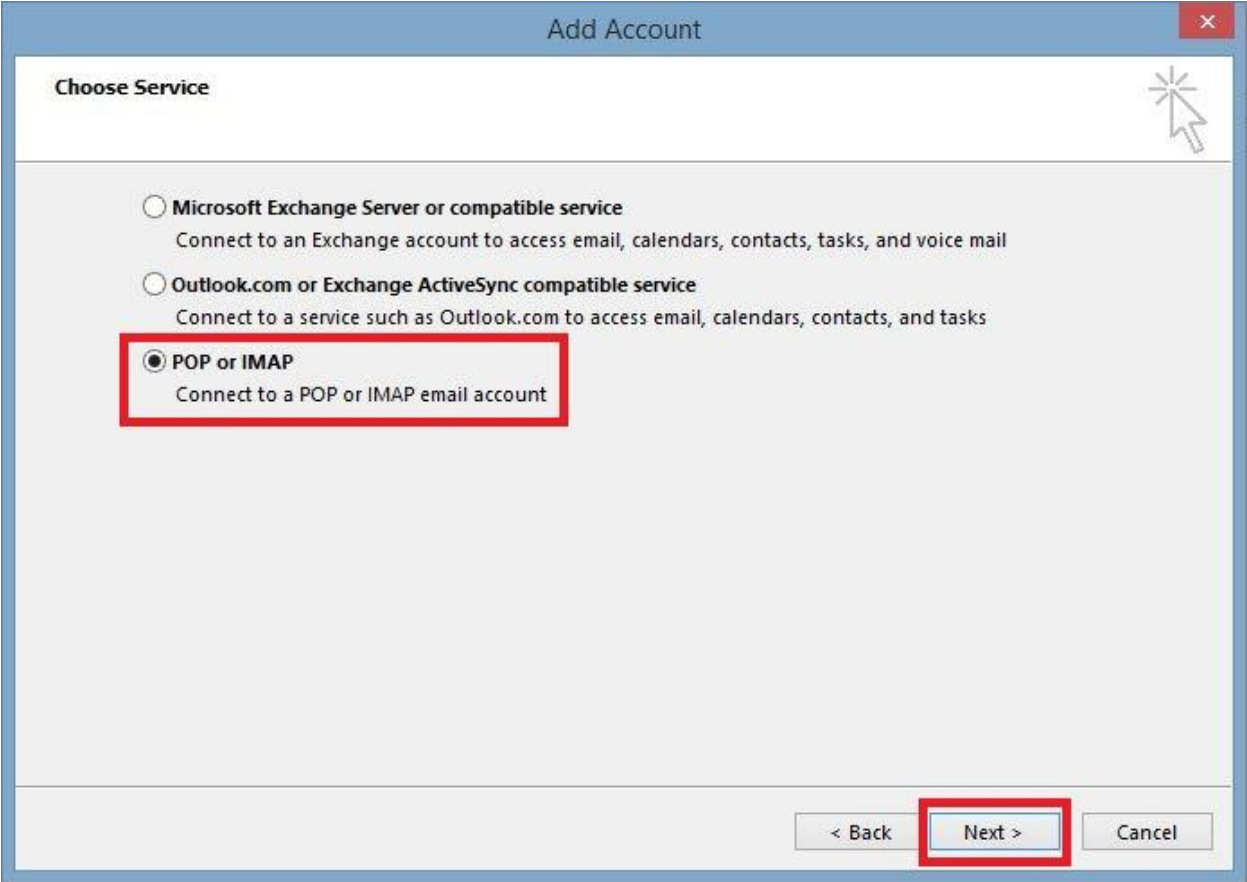

Add Account ✕

POP and IMAP Account Settings
Enter the mail server settings for your account.

User Information

Your Name:

Email Address:

Server Information

Account Type:

Incoming mail server:

Outgoing mail server (SMTP):

Logon Information

User Name:

Password:

Remember password

Require logon using Secure Password Authentication (SPA)

Test Account Settings

We recommend that you test your account to ensure that the entries are correct.

Automatically test account settings when Next is clicked

Deliver new messages to:

New Outlook Data File

Existing Outlook Data File

Napomena: Kao tip naloga (Account Type) možete odabrati i IMAP. Razlika između POP3 i IMAP naloga objašnjena je u uvodnom delu ovog uputstva.

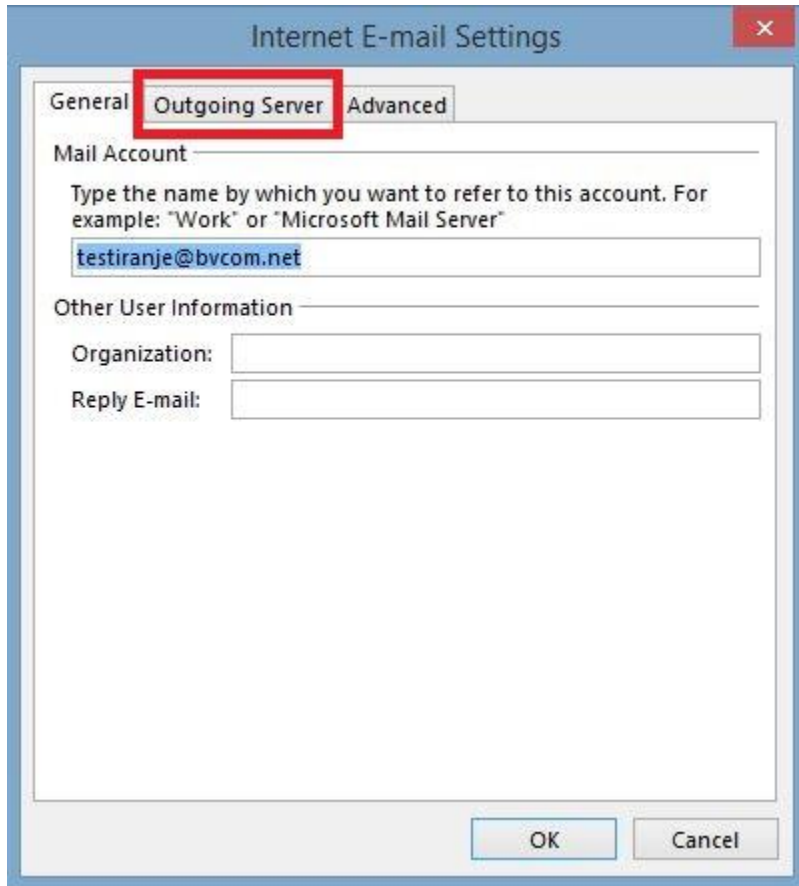

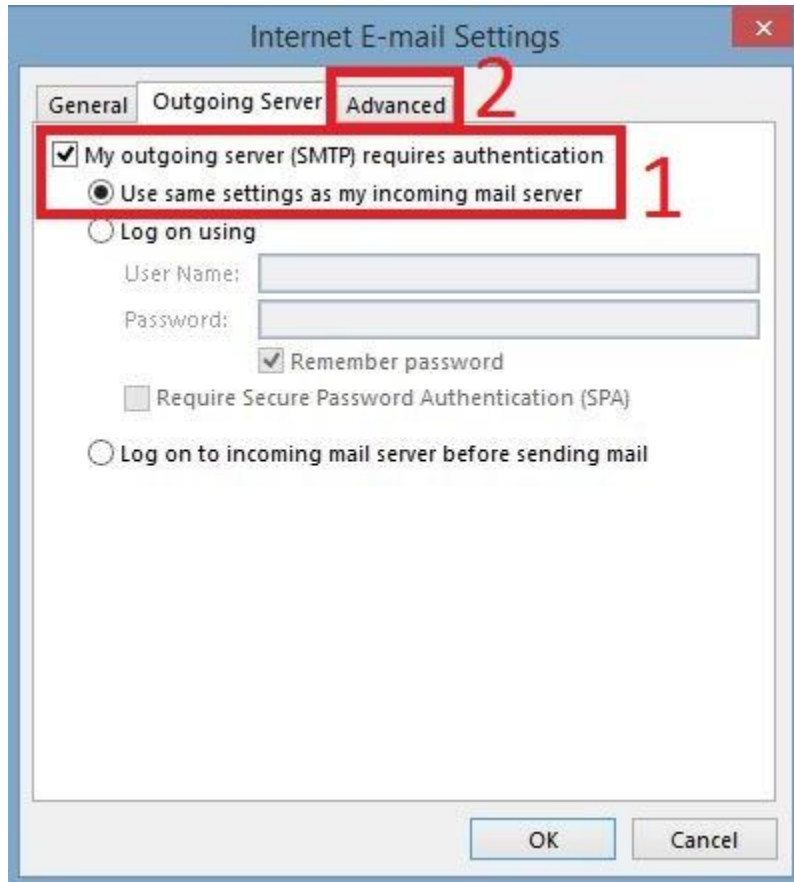

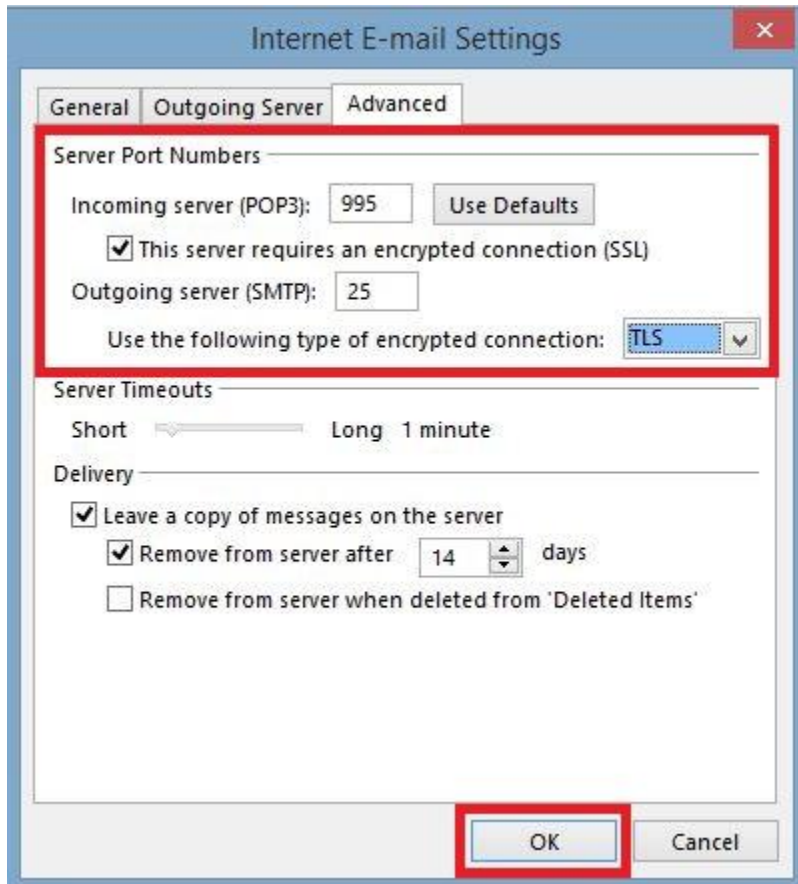

Napomena: U slučaju IMAP naloga, umesto porta 995 koristi se port 993, pri čemu tip šifrovane konekcije ostaje SSL i bira se iz padajuće liste.

Add Account

POP and IMAP Account Settings
Enter the mail server settings for your account.

User Information
Your Name: Saša Krstičević
Email Address: testiranje@bvcom.net

Server Information
Account Type: POP3
Incoming mail server: mail.bvcom.net
Outgoing mail server (SMTP): mail.bvcom.net

Logon Information
User Name: testiranje@bvcom.net
Password: *****
 Remember password
 Require logon using Secure Password Authentication (SPA)

Test Account Settings
We recommend that you test your account to ensure that the entries are correct.
Test Account Settings ...
 Automatically test account settings when Next is clicked

Deliver new messages to:
 New Outlook Data File
 Existing Outlook Data File
Browse

More Settings ...

< Back **Next >** Cancel

Test Account Settings

Congratulations! All tests completed successfully. Click Close to continue.

Stop
Close

Tasks Errors

Tasks	Status
✓ Log onto incoming mail server (POP3)	Completed
✓ Send test e-mail message	Completed

1

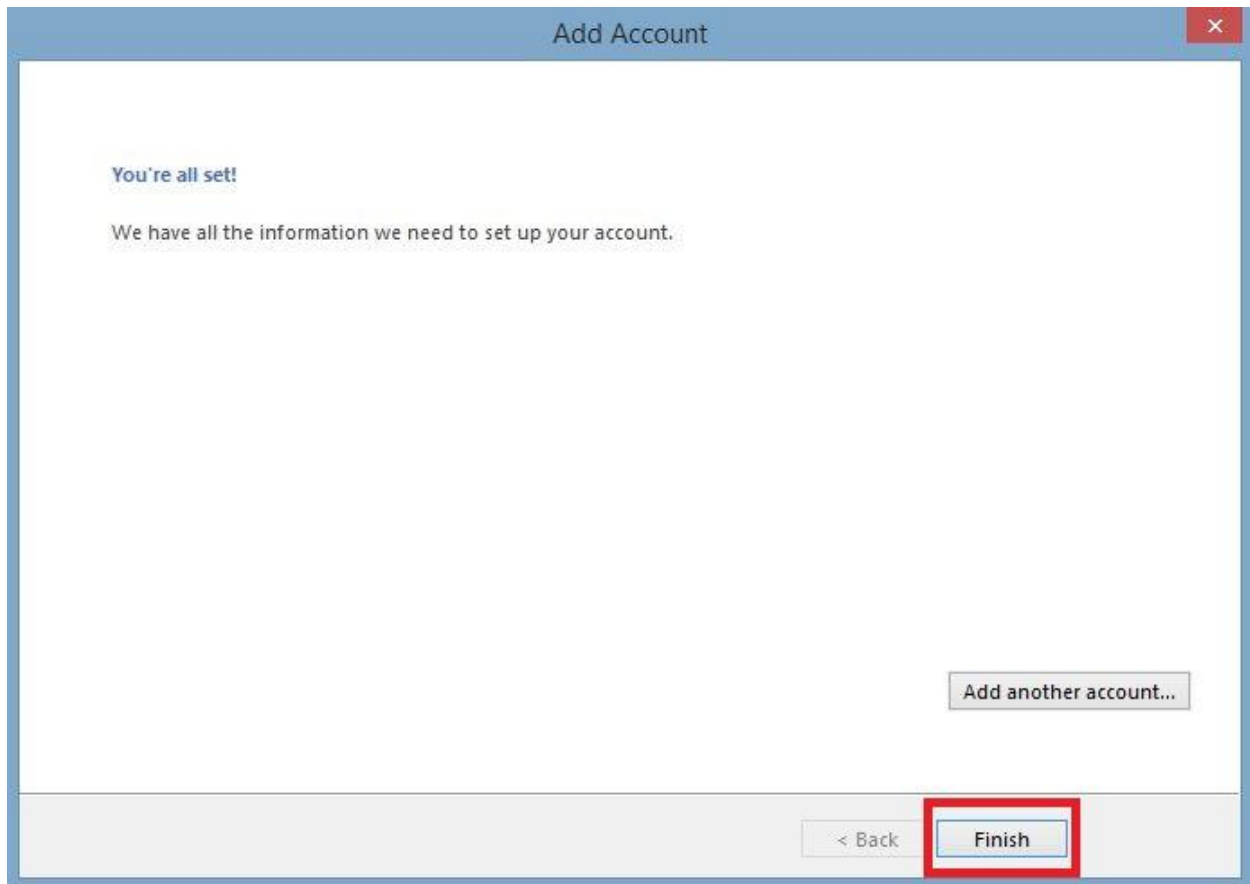

Napomena: Nakon što ste podesili Microsoft Outlook 2013, restartujte ga (zatvorite program i ponovo ga pokrenite).