

**UPUTSTVO ZA PODEŠAVANJE
E-MAIL KLIJENTA
(Outlook Express)**

Pre nego što podesite Vaš e-mail klijent (program za rad sa elektronskom poštom), najpre je potrebno da:

- 1) instalirate na Vaš računar sertifikat servera za elektronsku poštu mail.bvcom.net**
- 2) promenite inicijalnu e-mail lozinku, koja Vam je dodeljena od strane AVcom-a**

Uputstva za instalaciju odgovarajućeg sertifikata i promenu e-mail lozinke nalaze se, takođe, na našem sajtu.

Tokom podešavanja e-mail klijenta, u jednom koraku ćete birati po kom protokolu će Vaš e-mail klijent preuzimati Vašu elektronsku poštu sa našeg e-mail servera. Moguće opcije su:

- **POP3** - Post Office Protocol Version 3
- **IMAP** - Internet Message Access Protocol

POP3 protokol podrazumeva da će se Vaša elektronska pošta, nakon što je preuzmete sa našeg servera, čuvati lokalno na Vašem računaru. Dobra strana POP3 protokola je što omogućava da na Vašem računaru čuvate veliku količinu elektronske pošte, mnogo više od 200 MB, koliko trenutno iznosi ograničenje za Vaše poštansko sanduče na našem serveru. Loša strana POP3 protokola jesu problemi sa sinhronizacijom u slučaju kada elektronskoj pošti pristupate pomoću više računara (uređaja). Na primer, može se desiti da poruke koje ste pročitali na jednom računaru uopšte ne vidite na drugom ili da ih ponovo vidite kao nepročitane poruke (ovo zavisi od konkretnog načina na koji su e-mail klijenti na tim računarima podešeni).

IMAP protokol podrazumeva da će se Vaša elektronska pošta čuvati konstantno na našem serveru. Dobra strana IMAP protokola je što nećete imati problema sa sinhronizacijom, ukoliko elektronskoj pošti pristupate pomoću više računara (uređaja). Drugim rečima, na svakom od tih računara (uređaja) videćete isto stanje u Vašem poštanskom sandučetu. Loša strana IMAP protokola je što povremeno morate brisati poruke iz Vašeg poštanskog sandučeta, kako na našem serveru ne biste prešli limit, koji trenutno iznosi 200 MB. Ukoliko u potpunosti iskoristite kvotu koja Vam je dodeljena na našem serveru, nećete više biti u stanju da primate i šaljete elektronsku poštu, sve dok ne obrišete neke poruke koje Vam više nisu potrebne.

Razmislite dobro koji je tip naloga, POP3 ili IMAP, prikladniji u Vašem konkretnom slučaju, a zatim podesite baš takav e-mail nalog u Outlook Expressu prema slikama koje slede u nastavku ovog uputstva. Razume se, umesto e-mail adrese koja se pojavljuje na tim slikama, testiranje@bvcom.net, Vi ćete uneti e-mail adresu koja Vam je dodeljena od strane AVcom-a. Takođe, umesto mog imena, Saša Krstičević, Vi ćete uneti Vaše ime ili ime organizacije ispred koje ćete slati elektronsku poštu. Što se tiče lozinke, unetećete onu koju ste sami odabrali prilikom promene Vaše inicijalne e-mail lozinke. Ukoliko budete imali bilo kakav problem prilikom podešavanja e-mail klijenta, možete nam se obratiti na telefone **011/3216700-703** (radnim danima od 7:30 do 15:30 i subotom od 8:00 do 16:00).

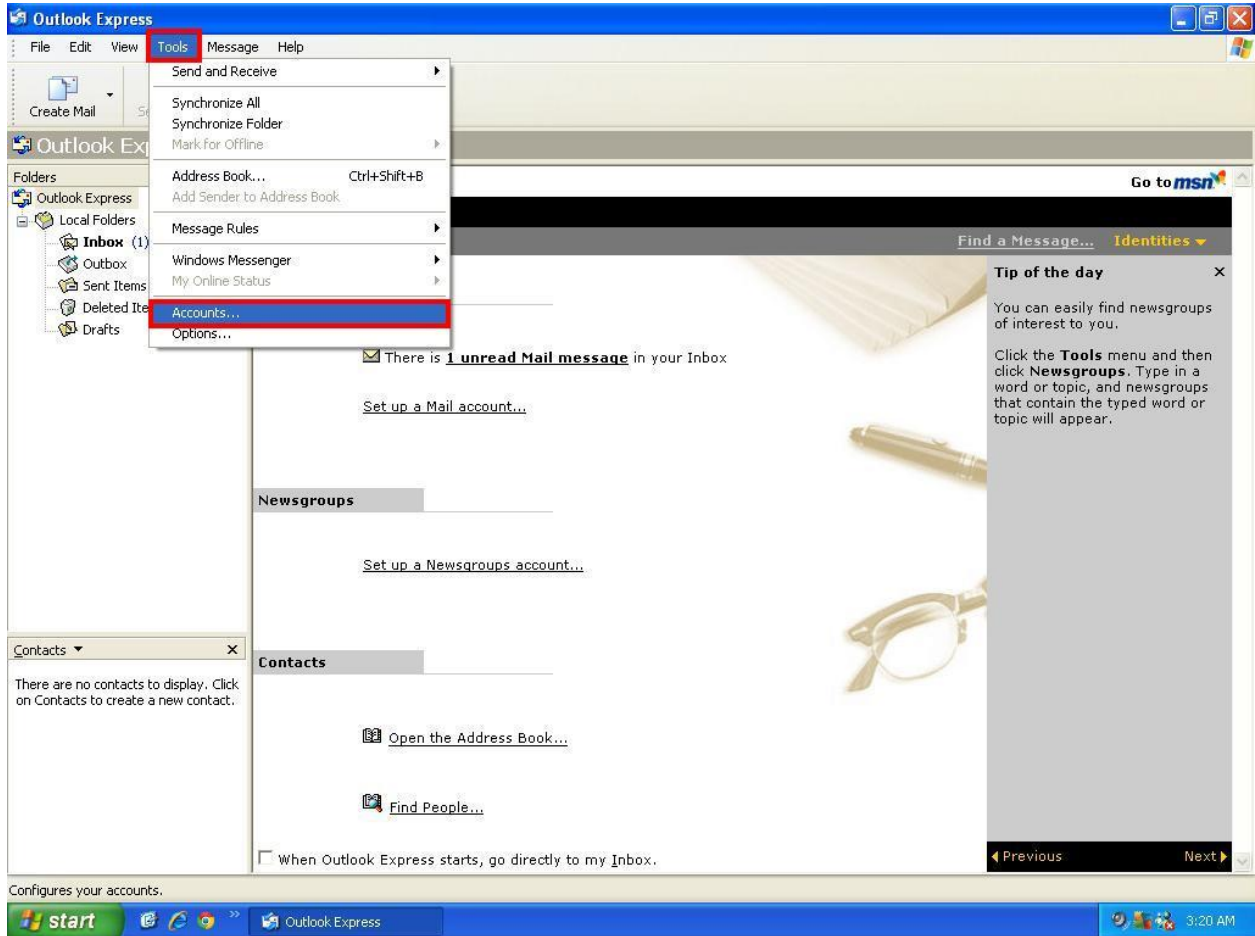

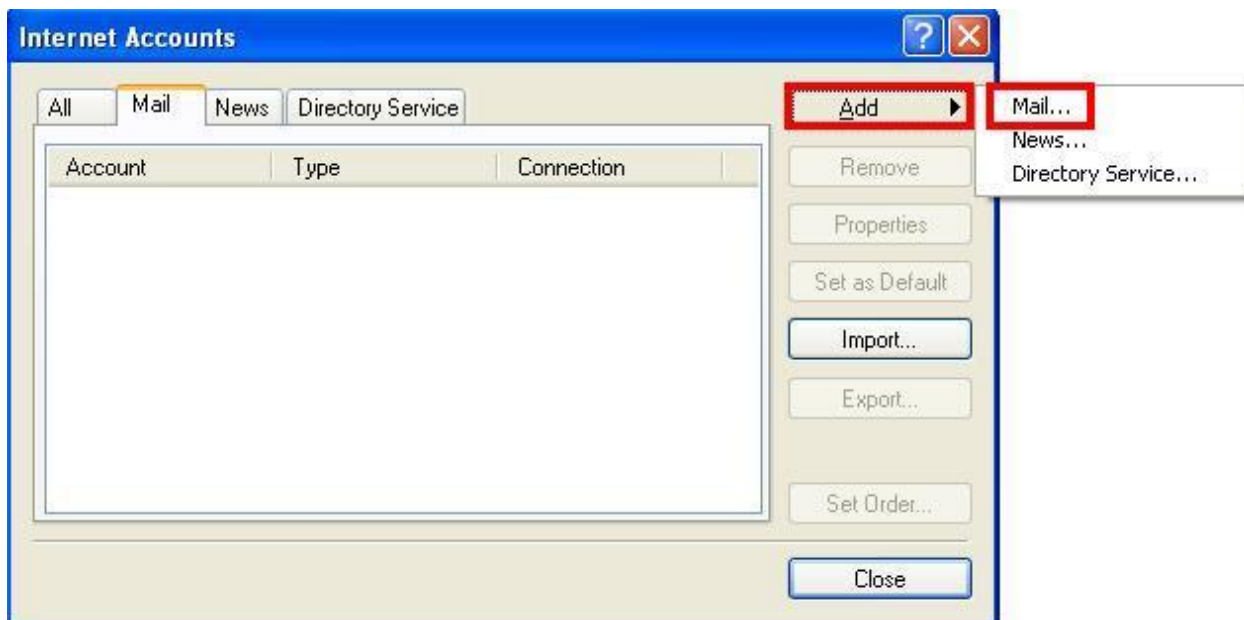
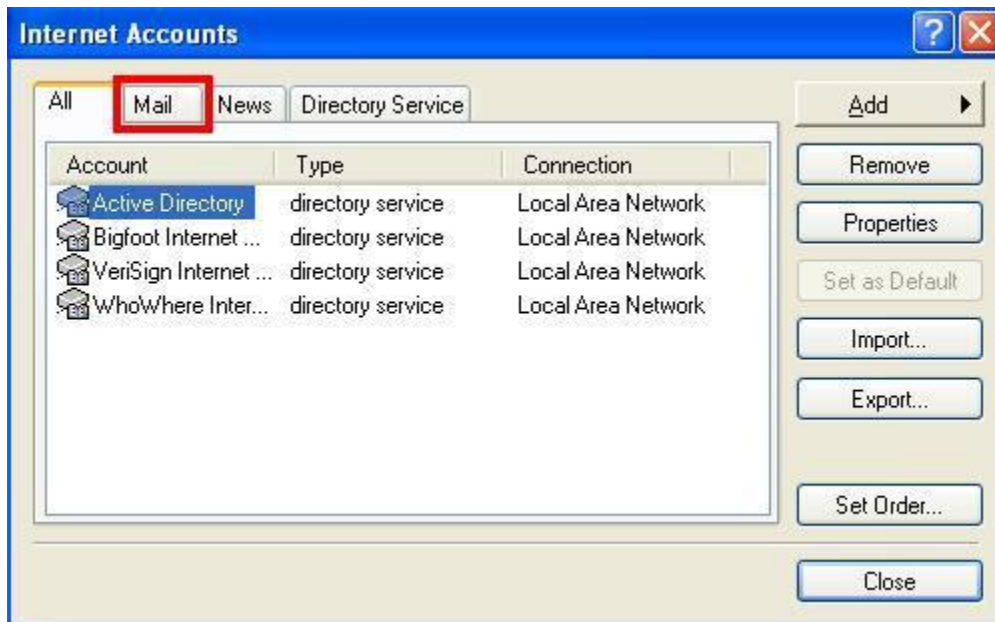

Internet Connection Wizard [X]

Your Name [Help icon]

When you send e-mail, your name will appear in the From field of the outgoing message. Type your name as you would like it to appear.

Display name:

For example: John Smith

< Back **Next >** Cancel

Internet Connection Wizard [X]

Internet E-mail Address [Help icon]

Your e-mail address is the address other people use to send e-mail messages to you.

E-mail address:

For example: someone@microsoft.com

< Back **Next >** Cancel

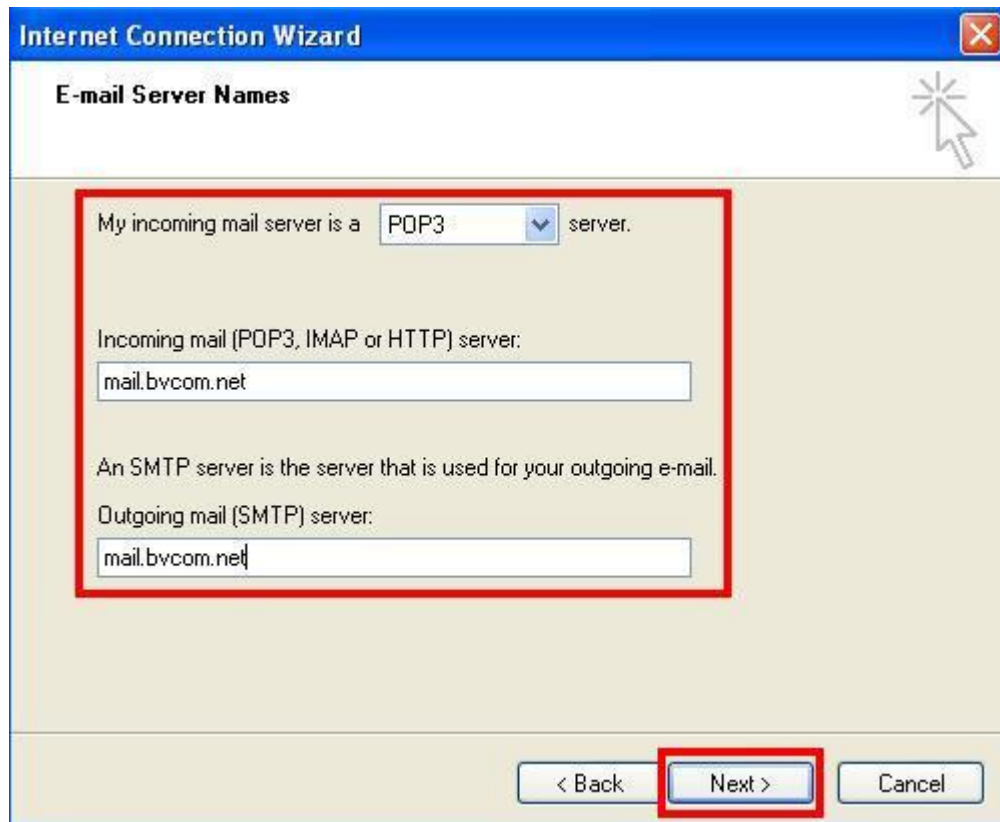

Napomena: Kao tip servera za dolaznu elektronsku poštu, umesto POP3 možete izabrati i IMAP. Razlika između POP3 i IMAP naloga objašnjena je u uvodnom delu ovog uputstva.

Internet Connection Wizard [X]

Internet Mail Logon

Type the account name and password your Internet service provider has given you.

Account name: testiranje@bvcom.net

Password: ●●●●●●●●

Remember password

If your Internet service provider requires you to use Secure Password Authentication (SPA) to access your mail account, select the 'Log On Using Secure Password Authentication (SPA)' check box.

Log on using Secure Password Authentication (SPA)

< Back **Next >** Cancel

Internet Connection Wizard [X]

Congratulations

You have successfully entered all of the information required to set up your account.

To save these settings, click Finish.

< Back **Finish** Cancel

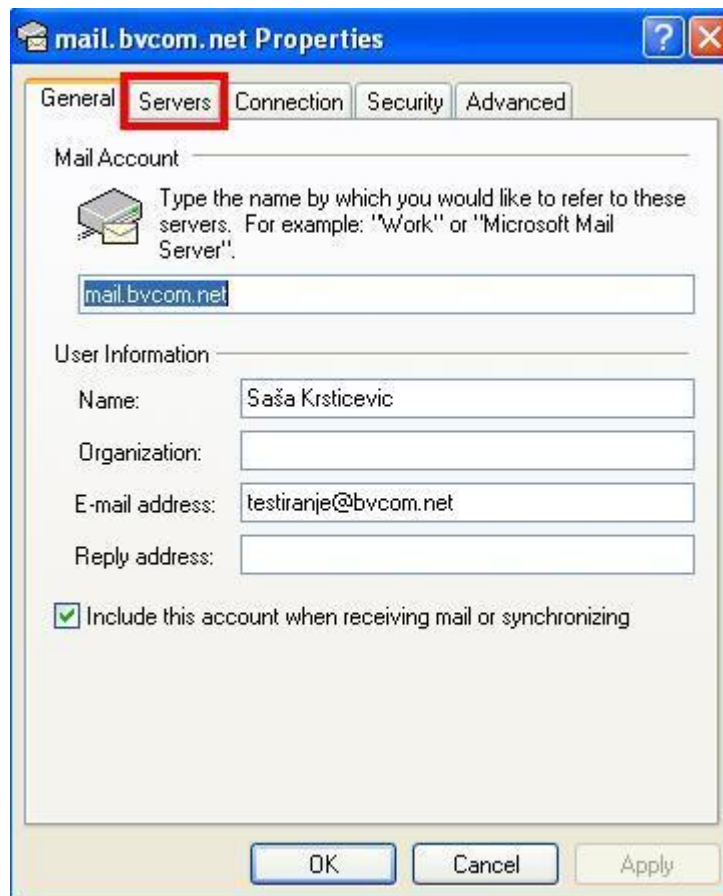
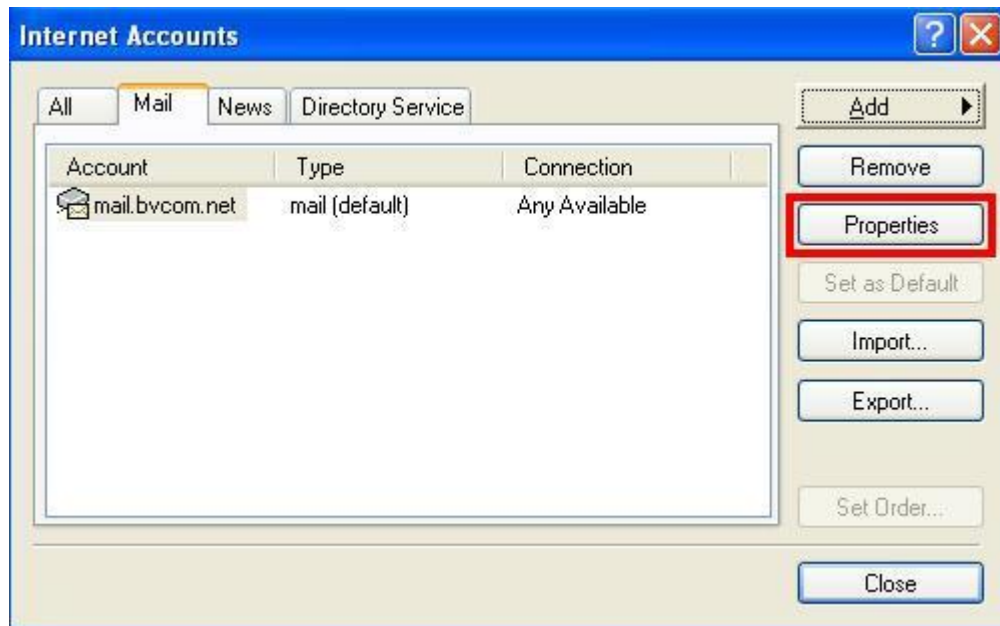



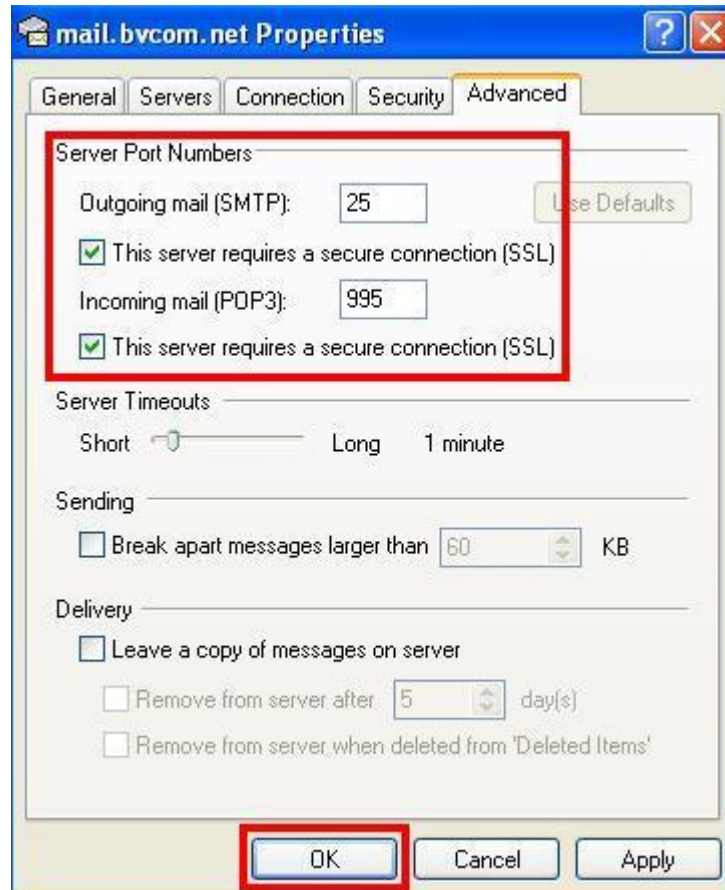

Napomena: U slučaju da ste se opredelili za IMAP nalog, umesto porta 995 koristićete port 993.

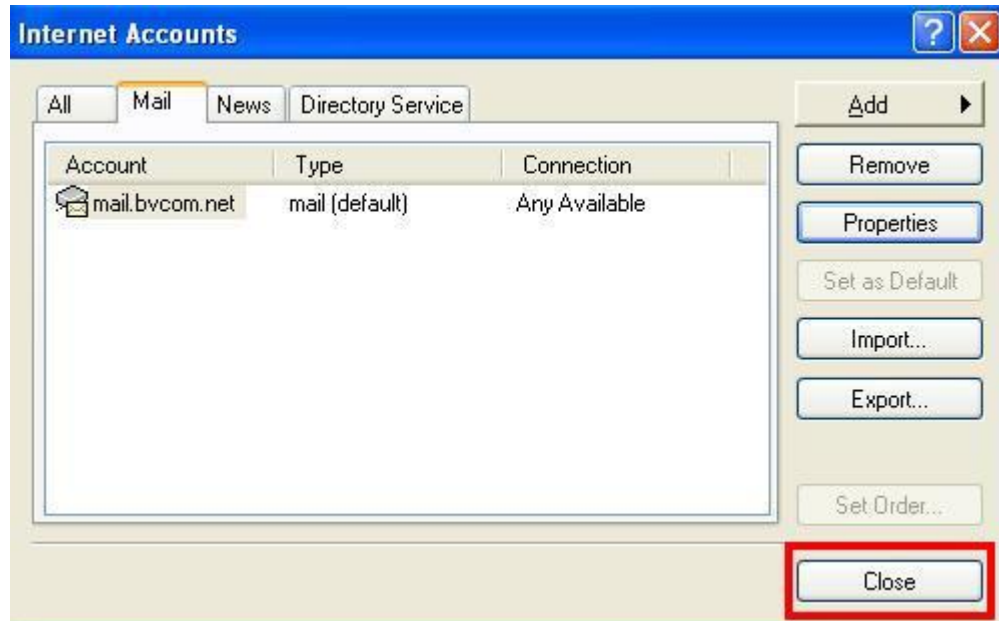

Napomena: Nakon što ste podesili Outlook Express, restartujte ga (zatvorite program i ponovo ga pokrenite).